Le Beausset

PLAN LOCAL D'URBANISME
REVISION N°1

4. Planches de zonage

Planche de zonage globale

Planche de zonage zoom centre

Planche de zonage globale (synthèse des risques)

Planche de zonage zoom centre (synthèse des risques)

Vu pour être annexé à la délibération du Conseil Municipal du 19 décembre 2024 approuvant les dispositions de la Révision Générale du Plan Local d'Urbanisme

CITADIA

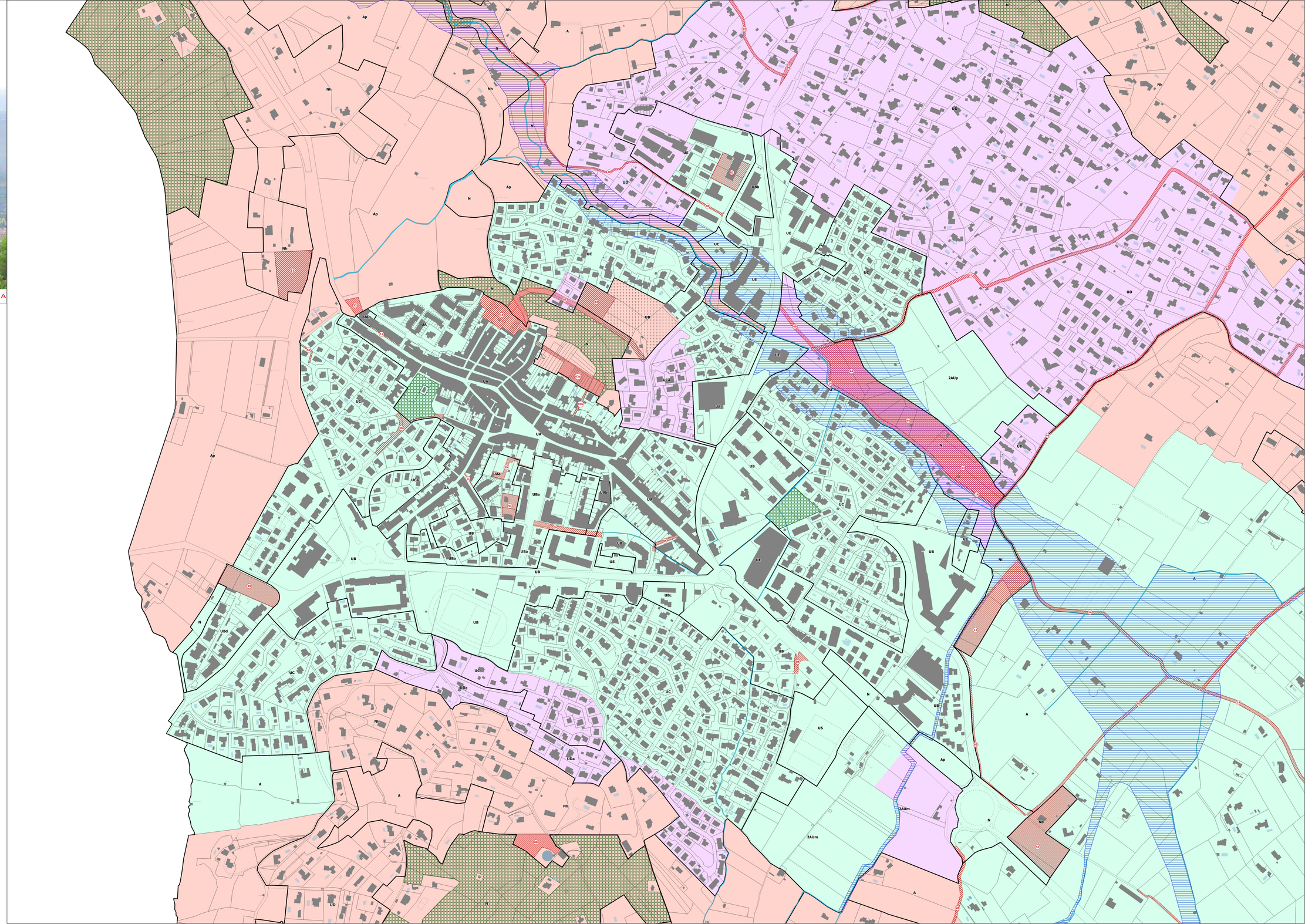

Échelle : 1/ 2 000ème